

OPRACOWANIE		
Cieszyn ul. Kraszewskiego 13a		
TYTUŁ		
MAPA DO CELÓW PROJEKTOWYCH		
ID ZGŁOSZENIA		
GKK.6640.486.2024		
ZADANIE INWESTYCYJNE		
Projekt architektoniczny dla budynku Kraszewskiego 13a		
SEKCJA	SKALA	STAN NA DZIEŃ
6.118.26.19.1.4	1:500	09 stycznia 2025r.
UKŁADY ODNIESIENIA	JEDNOSTKA EWIDENCYJNA	OBREB
plaskich 2000, strefa 6 wysokościowych PL-EVRF2007-NH	240301_1, Cieszyn	240301_1.0054
PIECZĘĆ FIRMY	KIEROWNIK	
GEOvibe geodezja i inwestycje Paweł Łata 40-032 Katowice, ul. Jagiellońska 24/3 NIP 9542125079, REGON 243003303	GEODETA UPRAWNIONY nr 21550 <i>Paweł Łata</i> inż. Paweł Łata tel. 504 916 952	
LEGENDA	Wykazane na niniejszej mapie do celów projektowych granice nieruchomości nie były weryfikowane. Granice przyjęto na podstawie mapy ewidencyjnej MODGiK w Cieszynie. Niniejsza mapa nie może służyć do projektowania budynków w odległości mniejszej lub równej 4m, lub innych obiektów budowlanych w odległości mniejszej lub równej 3m. od granicy działki ewidencyjnej.	
<ul style="list-style-type: none">zobacz aktualizacjęsieć wodociągowasieć kanalizacyjnasieć elektroenergetycznasieć gazowasieć teletechnicznasieć COnumer działkigranica działkiBrak MPZP		
WYKONAWCA	GEOvibe geodezja i inwestycje Paweł Łata ul. Jagiellońska 24, lok. 3, 40-038 KATOWICE tel. 504 916 952	

Nie wyklucza się istnienia w terenie innych nie wykazanych na niniejszej mapie urządzeń podziemnych, które nie były zgłoszone do inwentaryzacji lub o których brak jest informacji w instytucjach branżowych.

Świadomy odpowiedzialności karnej za złożenie fałszywych danych oświadczam, że operat techniczny zawierający rezultaty prac geodezyjnych w wyniku, których powstał niniejszy dokument uzyskał pozytywny wynik weryfikacji.	
Identyfikator zgłoszenia prac geodezyjnych	GKK.6640.486.2024
Organ służby geodezyjnej, który otrzymał zgłoszenie	Burmistrz Miasta Cieszyna Wydział Geodezji
Wykonawca prac geodezyjnych	GEOvibe geodezja i inwestycje Paweł Łata
Data sporządzenia dokumentu zawierającego wynik pozytywnej weryfikacji	05.02.2025r. kontr. p. Robert Woźnica, Leszek Czudek (Protokół nr GKK.6640.486.2024_2)
Imię i nazwisko oraz nr uprawnień zawodowych kierownika prac	inż. Paweł Łata geodeta uprawniony nr 21550

GEODETA UPRAWNIONY
nr 21550
Paweł Łata
inż. Paweł Łata
tel. 504 916 952

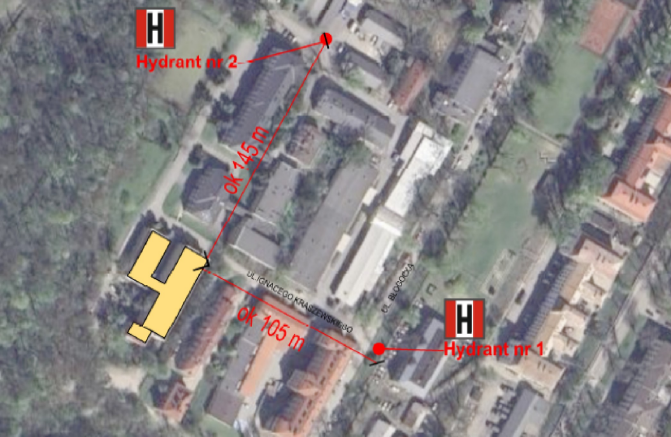
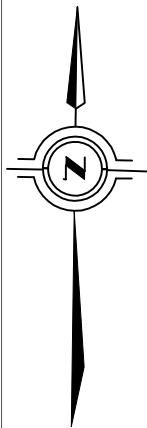

X=5511750
Y=6545500

ZGODNIE Z EKSPERTYZĄ POŻAROWĄ
Oznakowane miejsce dla straży pożarnej
wraz z napisem
"NIE ZASTAWIAĆ - MIEJSCE DLA STRAŻY POŻARNEJ"

ZGODNIE Z EKSPERTYZĄ POŻAROWĄ
Oznakowane miejsce dla straży pożarnej
wraz z napisem
"NIE ZASTAWIAĆ - MIEJSCE DLA STRAŻY POŻARNEJ"



LEGENDA

	OBSZAR OPRACOWANIA
	PRZEDMIOTOWY SEGMENT BUDYNKU - OBJĘTY OPRACOWANIEM
	PROJEKTOWANE WEJŚCIE
	ELEMENTY PROJEKTOWANE
	PROJEKTOWANE UTWARDZENIA
	DROGA POŻAROWA

DSW PROJEKT SP. Z O. O.
adres: ul. Św. Barbary 14/36, 41-516 Chorzów
adres kor.: ul. Młodzieżowa 31, 41-516 Chorzów
e-mail: sekretariat@dswwprojekt.pl
telefon: 736 249 068
strona: dswwprojekt.pl

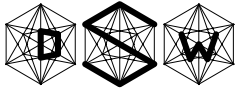

TEMAT:
PRZEBUDOWA I ADAPTACJA POMIESZCZEŃ DAWNEJ STOŁÓWKI W BUDYNKU INTERNATU ZESPOŁU SZKÓŁ
IM. WŁADYSŁAWA SZYBIŃSKIEGO W CIESZYNIE,
UL. KRASZEWSKIEGO 11 NA SIŁOWNIĘ SZKOLNĄ ORAZ ZAPLECZE SANITARNO-SZATNIOWE DLA SIŁOWNI I
PLANOWANEGO NA TERENIE SZKOŁY KOMPLEKSU BOISK SPORTOWYCH ORLIK

ADRES INWESTYCJI:
Cieszyn
240301_1.0054.12/7

INWESTOR:
Zespół Szkół im. Władysława Szubińskiego
ul. Kraszewskiego 11
43-400 Cieszyn

ZESPÓŁ PROJEKTOWY:
projektant gł.: *branda arch.* MGR INŻ. ARCH. PAULIA SZOPA-URRYGA
projektant spz.: *branda arch.* MGR INŻ. ARCH. MARTA SMOLEGA

TEMAT RYSUNKU:

**PROJEKT
ZAGOSPODAROWANIA
TERENU**

FAZA:
PROJEKT ZAGOSPODAROWANIA TERENU

DATA:
10 / 2024

SKALA:
1:500

NR RYS:
Z-01

ARCHITEKTONICZNO-BUDOWLANA

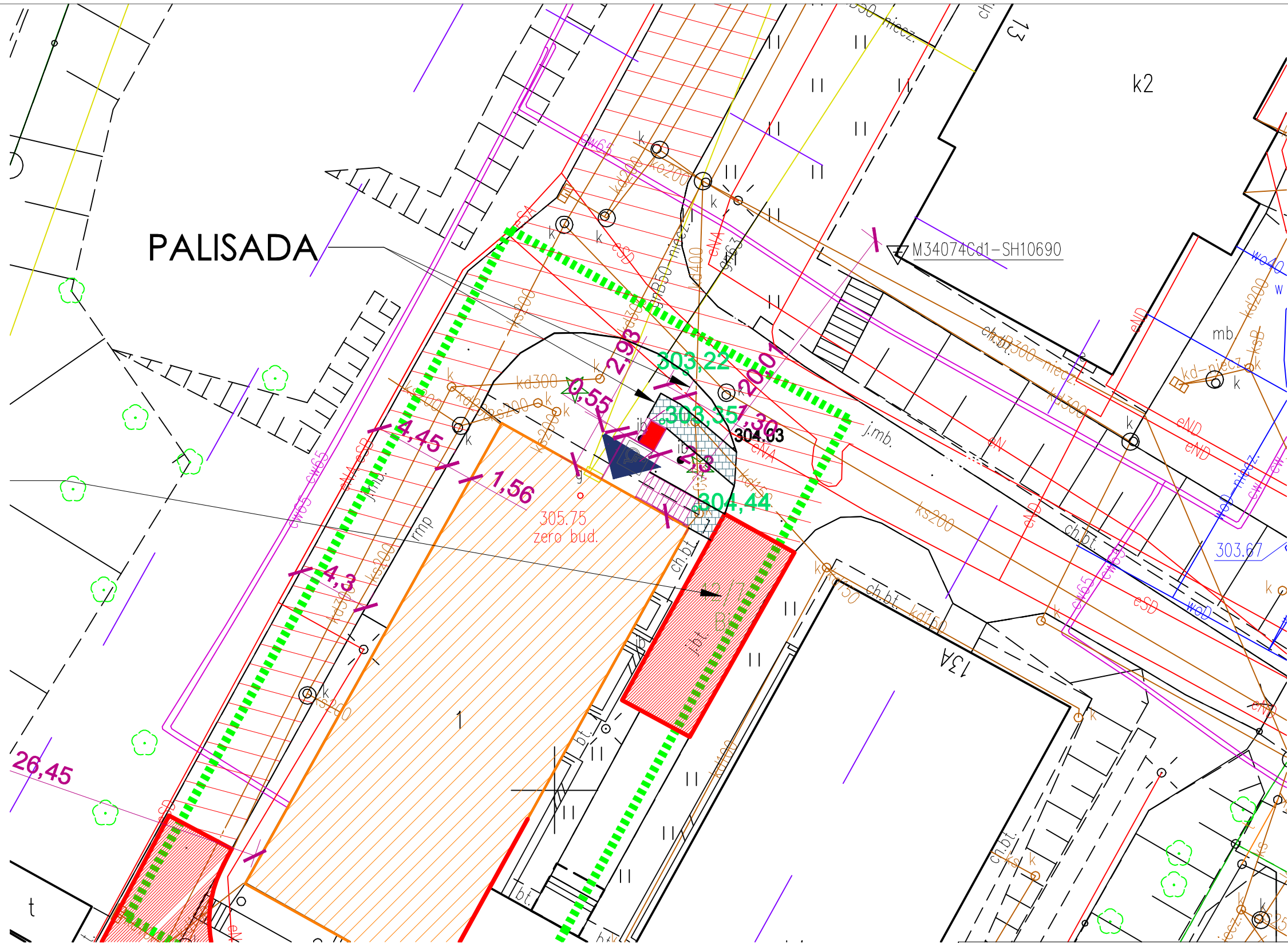

LEGENDA

	OBSZAR OPRACOWANIA
	PRZEDMIOTOWY SEGMENT BUDYNKU - OBJĘTY OPRACOWANIEM
	PROJEKTOWANE WEJŚCIE
	ELEMENTY PROJEKTOWANE
	PROJEKTOWANE UTWARDZENIA
	DROGA POŻAROWA

D S W PROJEKT SP. Z O. O.
adres: ul. Św. Barbary 14/36, 41-516 Chorzów
adres kor.: ul. Młodzieżowa 31, 41-516 Chorzów
e-mail: sekretariat@dswprojekt.pl
telefon: 736 249 048
strona: dswprojekt.pl

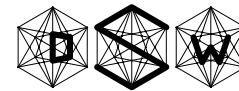

TEMAT:
PRZEBUDOWA I ADAPTACJA POMIESZCZEŃ DAWNEJ STOŁÓWKI W BUDYNKU INTERNATU ZESPOŁU SZKÓŁ IM. WŁADYSŁAWA SZYBIŃSKIEGO W CIESZYNIE, UL. KRASZEWSKIEGO 11 NA SIŁOWNIĘ SZKOLNĄ ORAZ ZAPLECZE SANITARNO-SZATNIOWE DLA SIŁOWNI I PLANOWANEGO NA TERENIE SZKOŁY KOMPLEKSU BOISK SPORTOWYCH ORLIK

ADRES INWESTYCJI:
Cieszyn
240301_1.0054.12/7

INWESTOR:
Zespół Szkół im. Władysława Szymborskiego
ul. Kraszewskiego 11
43-400 Cieszyn

ZESPÓŁ PROJEKTOWY:
projektant gł.:
mgr inż. arch. PAULINA SZOPA-URRYGA
projektant spz.:
mgr inż. arch. MARTA SMOLEGA

branża arch. MGR INŻ. ARCH. PAULINA SZOPA-URRYGA
branża arch. MGR INŻ. ARCH. MARTA SMOLEGA

TEMAT RYSUNKU:

SCHEMAT ZAGOSPODAROWANIA TERENU

FAZA:
PROJEKT ZAGOSPODAROWANIA TERENU

DATA:
10 / 2024
SKALA:
1:250
NR RYS:
Z-02

ARCHITEKTONICZNO-BUDOWLANA